



務必確認考試項目是否正確

(106) 碩士班甄試招生入學考試

使用方法：

首次使用系統，請先註冊使用者，註冊方法：

首次使用，尚未註冊者，請點選隱私權保護政策，閱讀並同意後依照指示進行註冊。

1. 若考生尚未進行註冊，請考生先閱讀隱私權保護政策。
2. 若考生已經註冊完成，請考生點選登入。

忘記登入密碼，重新設定方法：

已完成註冊者請勿重複註冊，點選登入後，依指示登入報名系統。

1. 考生先點選登入進入頁面。
2. 請考生點選忘記密碼。
3. 請填寫註冊時的身份證字號以及信箱後，點選送出。
4. 查詢電子信箱，使用新密碼登入。
5. 新密碼有效時間為24小時，若超過限定時間後即不可再以該密碼登入，請以忘記密碼步驟重新申請密碼。

填寫報名資料注意事項：

1. 登入系統後須填寫[選擇系所(群)組] (含身分別)、[選擇選考科目(或志願系所組)]、[填寫基本資料]皆完成後，才算完成填寫報名資料。
2. 填寫完成報名資料後，請再次登入系統確認報名個人基本資料是否正確。
3. 請依簡章規定上傳考試所需的審查文件，若無相關規定，則不需進行審查資料上傳。
4. 請登入系統列印繳費單及報名相關表單，於報名期間內完成手續。
5. 報名期間，如需修改資料(簡章規定不能修改的欄位除外)，請 [登入] 系統後，選擇 [查詢 (修改) 個人資料]。

報表列印注意事項：

如發生報表無法列印，請先安裝 Adobe Acrobat Reader 軟體後，再重新進入系統列印。

非報名期間更改資料注意事項：

註冊流程：▶ 閱讀隱私權宣告事項 ▶ 填寫註冊資料

國立中興大學教務處招生資訊網 隱私權保護政策

歡迎光臨「國立中興大學教務處招生資訊網」(以下簡稱本網站)，為了讓您能夠安心的使用本網站的各項服務與資訊，特此向您說明本網站的隱私權保護政策，以保障您的權益，請您詳閱下列內容：

一、政策的適用範圍

以下的隱私權政策，適用於您在使用本網站服務時，所涉及的個人資料蒐集、運用與保護，但不適用於與本網站功能連結的其他網站。凡經由本網站連結之網站，基於各網站均有其專屬隱私權政策，本網站不負任何連帶責任。當您在這些網站進行活動時，關於個人資料的保護，適用各該網站的隱私權政策。

二、資料蒐集

1. 單純瀏覽本網站及檔案下載行為，本網站將不會蒐集任何有關個人的身分資料。
2. 當您報考本校入學招生考試時，請您於本網站招生資訊系統內填寫真實、最新的個人資料。您所提供的個人資料，只作為本校辦理入學招生考試業務作業及錄取新生學籍管理之用，不會任意對其他第三者揭露。
3. 您填寫的各項個人資料，可隨時登入系統進行查詢，如需更改，除招生簡章規定不得更改的欄位外，其餘欄位可於報名期間自行至系統中更正，非報名期間須於網站下載個人資料表，以畫面方式申請更正。
4. 當您使用本網站招生資訊系統時，伺服器會記錄相關的行徑，包括您所使用連線設備的IP位址、使用的時間、使用的瀏覽器、身分證號及操作系統功能的流程等資料，做為處理特殊狀況時之佐證參考。
5. 如果您有符合身心障礙身分，且於參加筆試時需要本校提供額外的考場特殊服務，您必需在填寫報名資料時加以註記及說明，並提供身心障礙畫面證明文件，做為本校招生委員會審查是否提供額外服務的依據，資料絕不會對外揭露。

三、資料運用

1. 本校所取得個人資料的利用地區，除高階經理人碩士在職專班兩岸台商組為臺灣及大陸地區，其餘招生考試為臺灣地區。
2. 本網站於每學年度9月開學後，即刪除您的個人資料。
3. 本校各級人員依權責及業務的不同，設定必要的系統存取權限，只有經過授權的人員，才能接觸您的個人資料。
4. 為改進本網站的服務品質，本校將運用報考人之資料進行統計及分析，但不會針對個別使用者資料作分析。
5. 您的個人資料除產業碩士專班錄取生報到後需提供給簽約合作廠商、學士後第二專長學士學位學程需提供給中區職訓局，其餘招生考試除非取得您的同意或其他法令有特別規定外，本網站絕不會將資料揭露給其他團體、個人或私人企業或使用於蒐集目的以外的其他用途。

四、資料保護

1. 本網站主機與外界網路的連接點，均設有防火牆及防病毒系統控管外界與主機之間的資料傳輸及存取，以保護本網站及您個人資料的安全。
2. 本網站已建立系統的備援作業流程，將定期執行必要資料的備援工作，以便於發生災害或儲存媒體失效時，可迅速回復系統的運作。

五 隱私權保護政策閱讀並點選同意者，請點選下方“確認送出”按鈕，即可進行註冊程序。

您對上述提及的事項及內容，請洽本校教務處招生暨資訊組。您可在招生暨資訊組網站(網址：<http://recruit.nchu.edu.tw>)上找到聯繫的方式。

- 我已詳細閱讀、瞭解和接受「國立中興大學教務處招生資訊網隱私權保護政策」告知事項，同意提供所需之個人資料，並且遵守所有規定。
- 我不接受

確認送出

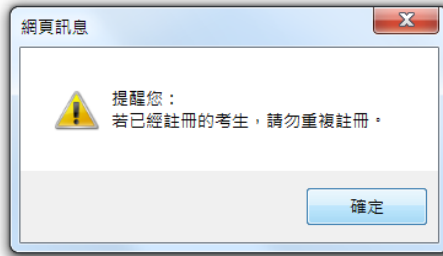

提醒您，若已完成註冊者，請勿重複註冊。

碩士班甄試招生入學考試 (106)

註冊流程：▶ 閱讀隱私權宣告事項 ▶ 填寫註冊資料

務必再確認考試項目是否正確

1. 考生若需更改密碼，可於報名系統中進行修改。
2. 若忘記密碼的考生，請點選忘記密碼即可。
3. 註冊資料為通知考生重要訊息的相關資料，請申請人務必審慎填寫正確資料。
4. 已完成註冊者，請點選登入，完成填寫報名資料。

忘記密碼者，請點選忘記密碼，輸入註冊資料，經系統驗證無誤後，系統會自動產生新密碼並寄送至註冊所填之 Email 信箱。請勿重複註冊。

項目	欄位	備註
考生姓名	<input type="text"/>	
身分證字號	<input type="text"/>	
Email	<input type="text"/>	請務必註冊可以正常收件的信箱。 (傳送重要訊息，請確實填寫，以免影響權益)
行動電話	<input type="text"/>	填寫範例：0999123456 (傳送重要訊息，請確實填寫，以免影響權益)
設定密碼	<input type="text"/>	請勿輸入單引號、雙引號、分號。 長度請大於8個字。 密碼最大長度為25個字。 請勿以單純英文/數字/符號作為密碼。
確認密碼	<input type="text"/>	請務必與 設定密碼欄位中的密碼相同

請依表格填寫正確資料，完成註冊程序後即可登入報名系統。

送出

身分證字號	<input type="text"/>	
Email	<input type="text"/>	請務必註冊可以正常收件的信箱。 (傳送重要訊息，請確實填寫，以免影響權益)
行動電話	<input type="text"/>	填寫範例：0999123456 (傳送重要訊息，請確實填寫，以免影響權益)

註冊完成了

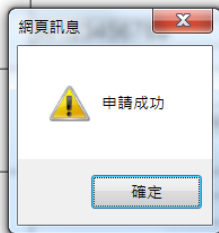

(106) 碩士班甄試招生入學考試

1. 未註冊者，請先閱讀隱私權保護政策，依照系統指示進行註冊。
2. 考生若需更改密碼，登入系統後進行修改。
3. 系統自登入起資料填寫及操作須在20分鐘內完成，操作時間若超過20分鐘後系統會自動登出。
4. 完成填寫報名資料後，請一定要重新登入系統查詢資料是否正確。
5. 按下登入後，表示您已詳細閱讀並同意隱私權保護政策。

可以開始登入系統報名或使用相關功能了

身分證字號：

密碼：